

PANDUAN REGISTRASI LOGIN PENGGUNA INTERNET MAHASISWA POLNEP

- A. Browser baik itu Opera, Mozilla Firefox, Google Chrome atau Internet Explorer tampak tampilan seperti gambar :

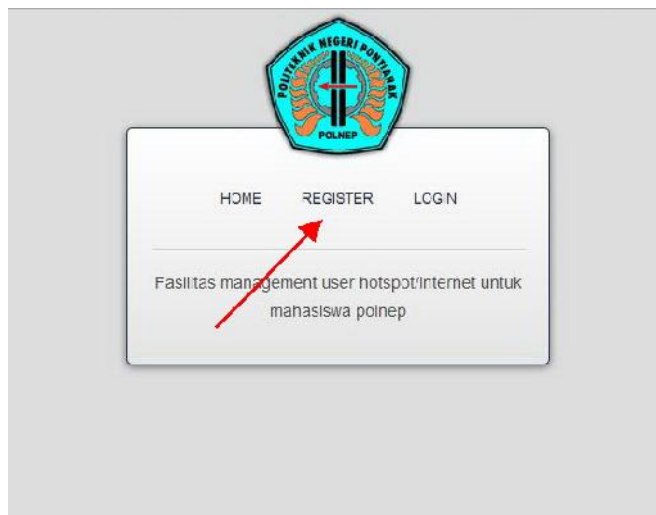

- **Klik Link Mahasiswa.**



- **Klik Register**

B. Setelah mengklik Register akan tampil gambar :

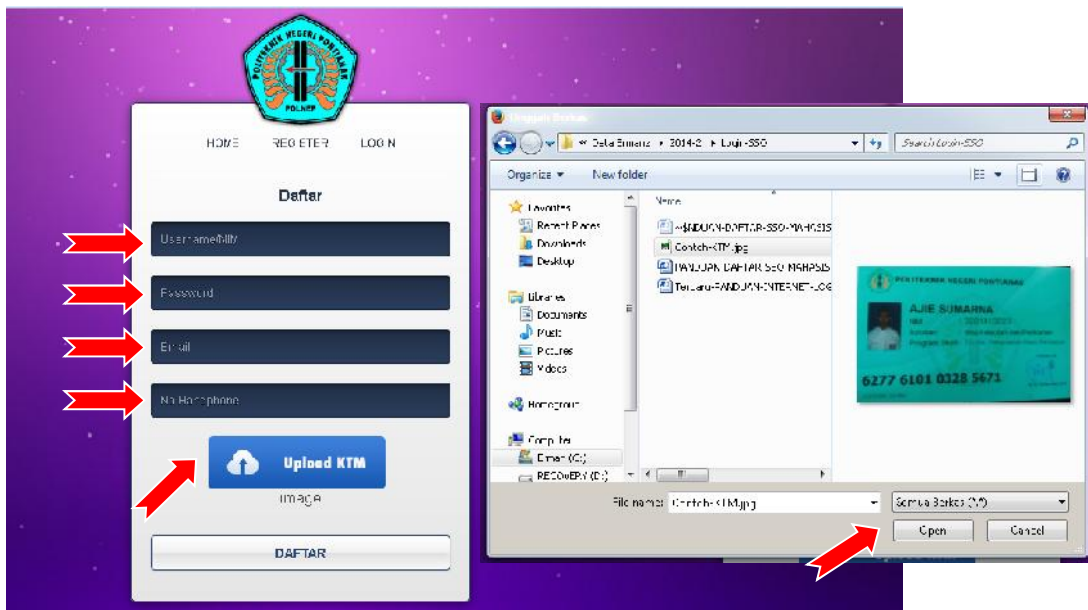

1. Isi NIM
2. Password (*Bebas*)
3. Email aktif
4. No HP pribadi
5. Upload KTM yang masih berlaku



- **Klik DAFTAR (*Selesai*)**

- CATATAN :**
1. Perhatikan resolusi file KTM maksimal 2 Mb (tidak buram).
 2. Untuk mahasiswa yang telah register sesuai panduan diatas akan di konfirmasi maksimal dalam waktu 1 x 24 Jam (Hari Kerja) setelah mendaftar.

TTD

UPT. K-TI POLNEP